



# CARTELA DE CORES - TECNOLOGIC 140 (WR)



00-0001  
BRANCO



19-0508  
PRETO



18-0000  
CHUMBO



19-3921  
MARINHO



19-4056  
ROYAL



17-4540  
TURQUESA



19-1664  
VERMELHO



19-4535  
PETROLEO



14-4201  
CINZA CLARO



15-1309  
BEGE



16-5425  
JADE

Tecnologic é uma microfibrã com estrutura Forway (Elasticidade na trama e urdume). Ótimo caimento, flexibilidade e secagem rápida (WR), além de promover nas roupas conforto, segurança e alta performance.

**Composição:** 90% Poliéster 10% Elastano

**Largura** 150cm

**Acabamento:** Disperso

**Corantes:** Tinto

**Construção** Tafetá

- **Gramaturas:**
- **Tecnologic 140:** 140~145g/m<sup>2</sup> e 210~218g/m

**Instrução de Lavagem:**



**OBSERVAÇÕES:**  
Para aplicação da sublimação:  
Tempo de prensa 25 segundos  
Encolhimento/1metro ~6%  
Temperatura 180°C a 210°C



Active  
Wear  
2025

# CARTELA DE CORES - TECNOLÓGIC 140 (STANDARD)



Tecnologic é uma microfibras com estrutura **Forway** (Elasticidade na trama e urdume). Ótimo caimento e flexibilidade. Além de promover nas roupas conforto, segurança e alta performance.

**Composição:** 90% Poliéster 10% Elastano

**Largura** 150cm

**Acabamento:** Disperso

**Corantes:** Tinto

**Construção** Tafetá

**Gramaturas:**

- **Tecnologic 140:** 140~145g/m<sup>2</sup> e 210~218g/m

**Instrução de Lavagem:**



**OBSERVAÇÕES:**  
Para aplicação da sublimação:  
Tempo de prensa 25 segundos  
Encolhimento/1metro ~6%  
Temperatura 180°C a 210°C

**Active  
Wear**  
2025



00-0001  
BRANCO



19-0508  
PRETO



18-0000  
CHUMBO



19-3921  
MARINHO



19-4056  
ROYAL



17-4540  
TURQUESA



19-1664  
VERMELHO



14-4201  
CINZA CLARO



20-0000  
PINK NEON



30-0000  
FUSCIA



19-1934  
VINHO

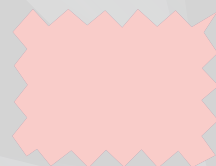

12-1212  
ROSA BABY



13-5907  
VERDE CRISTALINO



18-0317  
VERDE MUSGO



15-1309  
BEGE



13-0513  
GEADA

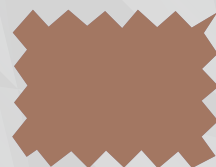

17-1230  
CAPUCCINO



16-5515  
VERDE BERILO



15-4105  
AZUL BABY



50-0000  
VERDE NEON

# CARTELA DE CORES - TECNOLÓGIC 125 (STANDARD)



00-0001  
BRANCO



19-0508  
PRETO



18-0000  
CHUMBO



19-3921  
MARINHO



19-4056  
ROYAL



17-4540  
TURQUESA



19-1664  
VERMELHO



14-4201  
CINZA CLARO



20-0000  
PINK NEON



30-0000  
FÚSCIA



19-1934  
VINHO



16-5425  
JADE



13-5907  
VERDE CRISTALINO



18-0317  
VERDE MUSGO

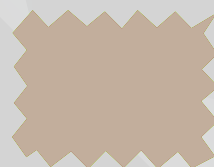

15-1309  
BEGE



19-4535  
PETRÓLEO



14-4313  
AZUL BABY

Tecnologic é uma microfibrã com estrutura **Forway** (Elasticidade na trama e urdume). Ótimo caimento e flexibilidade. Além de promover nas roupas conforto, segurança e alta performance.

**Composição:** 90% Poliéster 10% Elastano

**Largura** 150cm

**Acabamento:** Disperso

**Corantes:** Tinto

**Construção** Tafaá

**Gramaturas:**

- **Tecnologic 125:** 125~130g/m<sup>2</sup> e
- 187~195g/m

**Instrução de Lavagem:**



**OBSERVAÇÕES:**  
Para aplicação da sublimação:  
Tempo de prensa 25 segundos  
Encolhimento/1metro ~6%  
Temperatura 180°C a 210°C

**Active  
Wear**  
2025

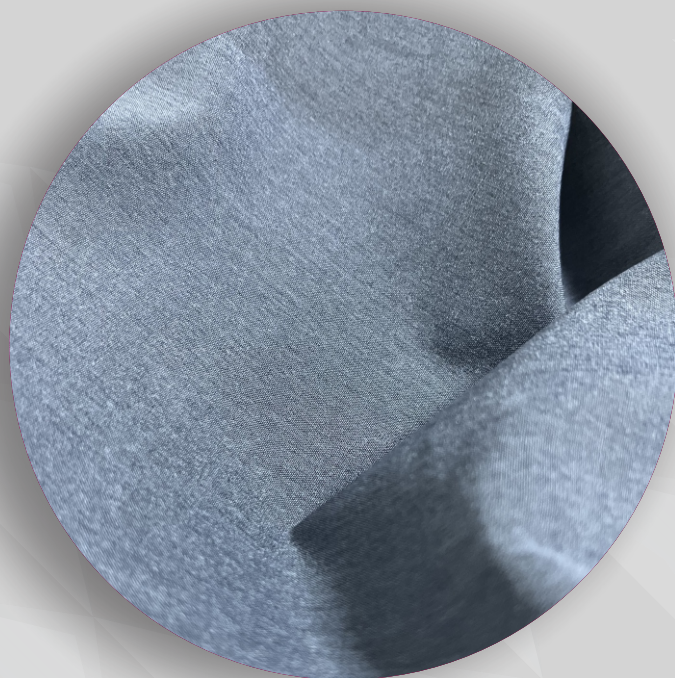

**Melange**



**Stripe**



# CARTELA DE CORES - MELANGE & STRIPE



## Melange



14-4108  
JEANS



18-5112  
PETROLEO

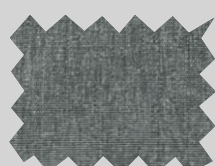

17-4405  
CINZA MÉDIO

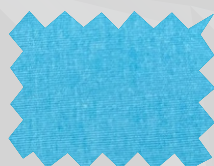

17-4522  
TURQUESA

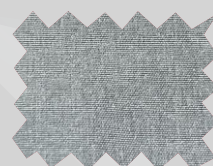

19-1664  
FENDI



14-3812  
LILÁS



17-1310  
CAQUI



14-1108  
BEGE



18-0317  
VERDE FOLHA

**Composição:**  
90% Poliéster  
10% Elastano

**Largura**  
150cm

**Acabamento:**  
Disperso

**Corantes:**  
Tinto

**Construção**  
Tafetá

**Gramaturas:**  
140~145g/m<sup>2</sup>  
210~218g/m



## Stripe

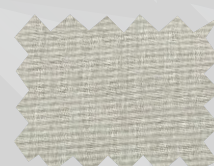

14-1108  
BEGE

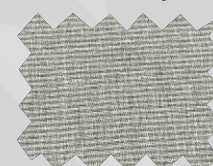

14-4203  
FENDI



17-4405  
CINZA MÉDIO

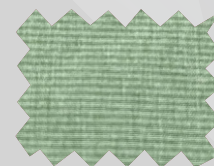

13-5907  
VERDE CRISTALINO



17-1310  
CAQUI ESVERDEADO

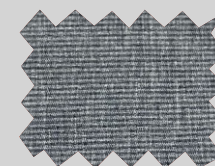

19-4028  
MARINHO



19-4118  
JEANS

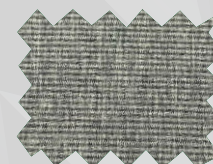

18-0000  
CHUMBO

**N**apali®



# CARTELA DE CORES - NAPALI

## Napali®



00-0001  
BRANCO



19-0508  
PRETO



18-0000  
CHUMBO



19-3921  
MARINHO



19-4056  
ROYAL



16-4530  
AZUL CELESTE



19-1664  
VERMELHO



14-4201  
CINZA CLARO



18-0317  
VERDE MUSGO



15-1309  
BEGE



18-4432  
AZUL



19-1543  
VINHO



13-5907  
VERDE CRISTALINO

**Napali**, Microfibra sarjada 100% poliéster acabamento que promove superfície fosca. Possui alta resistência e toque macio.

Indicado na confecção de vestuário em geral, especialmente bermudas surf waer, também conhecido como Tactel Pesado.

**Composição:** 100% Poliéster

**Largura** 160cm

**Acabamento:** Disperso

**Corantes:** Tinto

**Construção** Twill

**Gramaturas:**

- 147~150 g/m<sup>2</sup>
- 235~240 g/m

**Instrução de Lavagem:**



Active  
Wear  
2025



Olympic.



# CARTELA DE CORES - OLYMPIC



00-0001  
BRANCO



19-0508  
PRETO



18-0000  
CHUMBO



19-3921  
MARINHO



19-4056  
ROYAL



17-4440  
TURQUESA



19-1664  
VERMELHO



14-4201  
CINZA CLARO



18-0317  
VERDE MUSGO

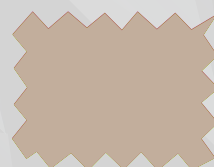

15-1309  
BEGE



19-1934  
VINHO



16-3812  
LAVANDA



13-5907  
VERDE CRISTALINO



19-4535  
PETROLEO



18-1945  
ROSA NEON



16-5425  
JADE

Active  
Wear  
2025

**Olympic** é uma microfibra 100% Poliéster, toque macio e um bom custo benefício.

Indicado para a confecção de vestuários, home, comunicação visual e outros, também conhecido como tactel leve.

**Composição:** 100% Poliéster

**Largura** 160cm

**Acabamento:** Disperso

**Corantes:** Tinto

**Construção** Tela

**Gramaturas:**

- 100 g/m<sup>2</sup>
- 160 g/m

**Instrução de Lavagem:**

